

Mühle
am
Emstor

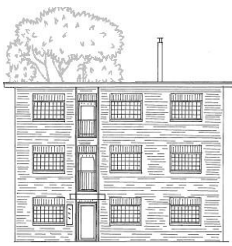

Fachpraxis
Dr. Jürgen Voßhans
Oralchirurg & Zahnarzt
Tätigkeitsschwerpunkt
Implantologie (kammerzertifiziert ZKN)
ambulante Operationen

Tel.: 02504/ 985058
Fax: 02504/ 985057
Website: www.drvosshans.de
Email: info@drvosshans.de
Emstor 5
48291 Telgte



Schleimhauterkrankungen, Diagnostik und Therapie

Erste Anzeichen einer Erkrankung können Veränderungen der Schleimhaut in der Mundhöhle oder der Haut der Lippe sein. Sie machen sich oft durch rote oder weiße Flecken bemerkbar.

Je nachdem, wo der Tumor liegt, bringt eine Probenentnahme Sicherheit. Da die Behandlung einen besonders sensiblen Bereich des Körpers betrifft, wird sie an die individuellen Bedürfnisse des Patienten angepasst. Neben der Heilung stehen dabei auch die Wünsche des Patienten und sein Körperbild im Mittelpunkt. Die Heilungschancen sind gut; bei Krebs in der Mundhöhle hängen sie stark vom Stadium der Erkrankung ab und wie früh er erkannt werden kann.

Diagnostik:

Neben der regelmäßigen Kontrolluntersuchung beim Zahnarzt, Oralchirurgen oder MKG-Chirurgen der meist auch die Mundschleimhaut mit betrachtet, ist eine Vorbeugung nur in eingeschränktem Maße möglich. Der Verzicht aufs Rauchen und auf den Genuss hochprozentiger Getränke ist eine solche wichtige Maßnahme. Schlecht sitzender Zahnersatz sollte korrigiert oder neu gefertigt werden. Eine ausgewogene, vitaminreiche Ernährung und gute Mundhygiene dienen der Krebsprophylaxe, sollten aber ohnehin selbstverständlich sein.

Erstes Anzeichen einer Tumorerkrankung im Mund kann auch eine oftmals kleine, nicht abheilende, immer wieder blutende Schleimhautwunde sein, meist verbunden mit Schwellung und Schmerzen. Auch eine nicht abheilende Wunde nach Zahnentfernung oder eine trotz mehrfacher Korrektur nicht mehr passende Prothese können als Erstsymptom in Frage kommen. Bei Befall der Zunge kommt es häufig zu einer kloßigen Sprache und bei weiterem Tumorwachstum zu Schluckbeschwerden und vermehrtem Speichelfluss.

Einer ärztlichen Abklärung bedürfen ferner die Einschränkung der Mundöffnung (Kieferklemme), Mundgeruch durch Bakterienbefall und Entzündungen sowie einer Sensibilitätsstörung, z. B. der Unterlippe. Einseitiger Tränenfluss und wiederkehrend einseitiges Nasenbluten können auf einen Tumor hindeuten, jedoch auch viele andere Ursachen haben.

Mühle
am
Emstor

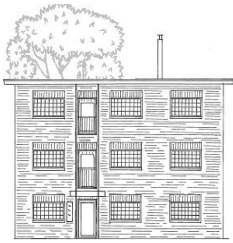

Fachpraxis
Dr. Jürgen Voßhans
Oralchirurg & Zahnarzt
Tätigkeitsschwerpunkt
Implantologie (kammerzertifiziert ZKN)
ambulante Operationen

Tel.: 02504/ 985058
Fax: 02504/ 985057
Website: www.drvoSSHans.de
Email: info@drvoSSHans.de
Emstor 5
48291 Telgte



Klinische Beispiele für Mundschleimhautveränderungen:

